



PIANO DI CLASSIFICA

**degli immobili per il riparto degli oneri consortili
anno 2015**

ALLEGATO 3

Documentazione a comprova della significatività
delle interconnessioni tra reti fognarie e di
bonifica

Documentazione:

- Tabella dati su interconnessioni
- Cartografia

SIGNIFICATIVITÀ DELLE INTERCONNESSIONI TRA LE RETI FOGNARIE E DI BONIFICA

Sul territorio del Consorzio Burana si sono rilevati le seguenti interconnessioni:

- 122 punti relativi a depuratori e sistemi di depurazione minori sul comprensorio di pianura;
- 47 sfioratori di piena della rete fognaria principali
- 58 altri scarichi della rete fognaria recapitanti nei canali di bonifica

DATI SULLE PRINCIPALI INTERCONNESSIONI			
depuratori ⁽¹⁾	sistemi di depurazione minori ⁽¹⁾	scolmatori di piena recapitanti nei canali ⁽²⁾	scarichi principali della rete fognaria recapitanti nei canali ⁽²⁾
40	82	47	58

⁽¹⁾ Dati forniti da Urber ; ⁽²⁾ Dati del Consorzio

Tale resoconto deriva dai dati disponibili e da analisi sul territorio da parte del Consorzio Burana, in quanto non sono ancora stati forniti i dati richiesti ad Atersir relativamente a tutti i comuni del comprensorio:

- Lettera di richiesta dati del 13/05/2014 prot. n°6615
- Lettera di risposta di Atersir del 04/07/2014 prot. n°9272

PIANO DI CLASSIFICA degli immobili per il riparto degli oneri consortili anno 2015

scala 1:150.000

ALLEGATO 3 - Cartografia Interconnessione tra le reti fognarie e di bonifica

CONSORZIO
DELLA BONIFICA
BURANA

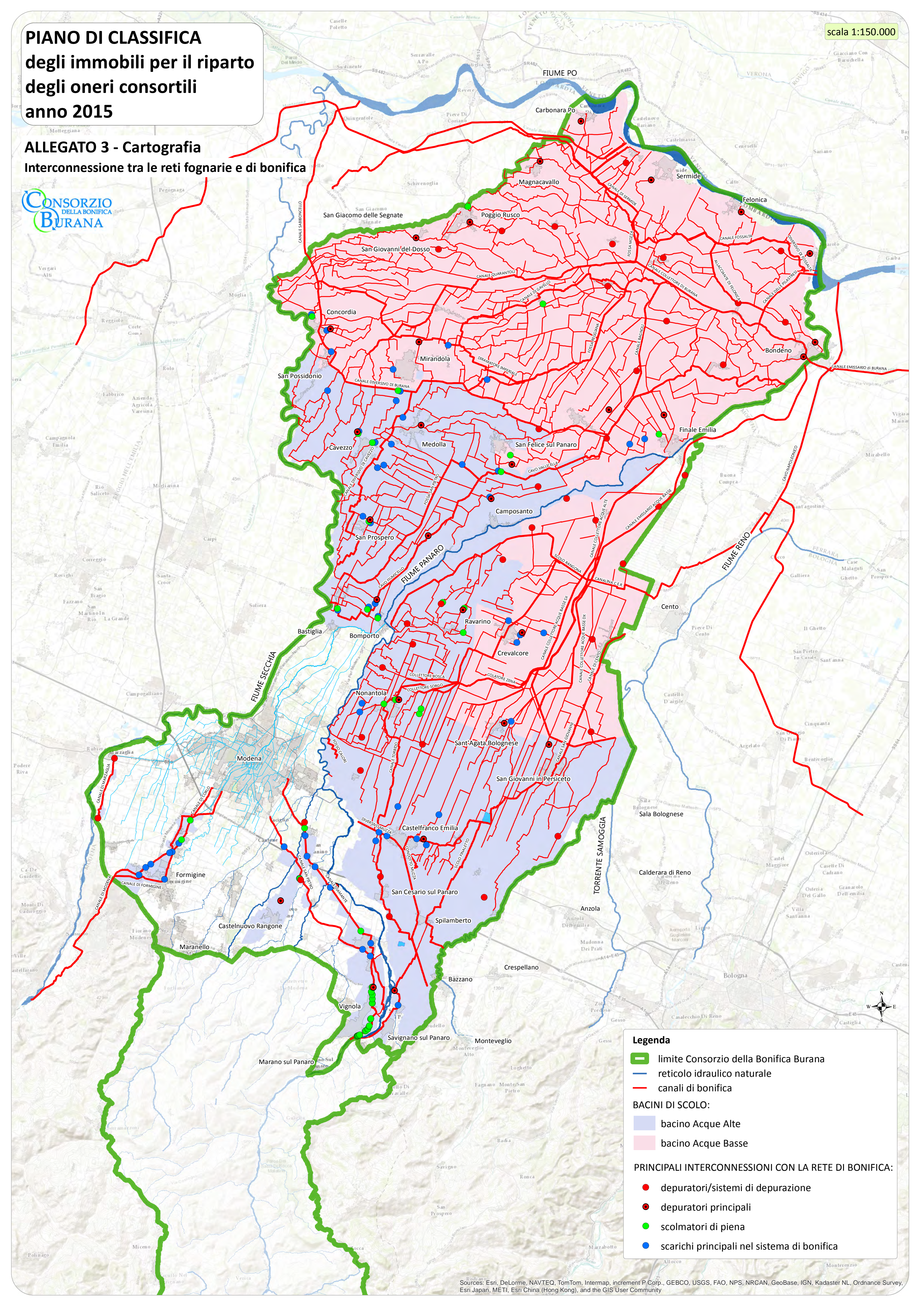

Legenda

— limite Consorzio della Bonifica Burana

— reticolo idraulico naturale

— canali di bonifica

BACINI DI SCOLO:

— bacino Acque Alte

— bacino Acque Basse

PRINCIPALI INTERCONNESSIONI CON LA RETE DI BONIFICA:

● depuratori/sistemi di depurazione

● depuratori principali

● scolmatori di piena

● scarichi principali nel sistema di bonifica