



PIANO DI CLASSIFICA

**degli immobili per il riparto degli oneri consortili
anno 2015**

DOCUMENTAZIONE FOTOGRAFICA



**Vista aerea - Impianto Idrovo di scolo
Santa Bianca
(Comune di Bondeno - FE)**



**Vista aerea - Impianto Idrovo di scolo e
derivazione idrica Pilastresi
(loc. Stellata - Comune di Bondeno - FE)**



**Vista aerea - Stabilimento idrovo di scolo
Bondeno-Palata
(loc. Santa Bianca Comune di Bondeno - FE)**

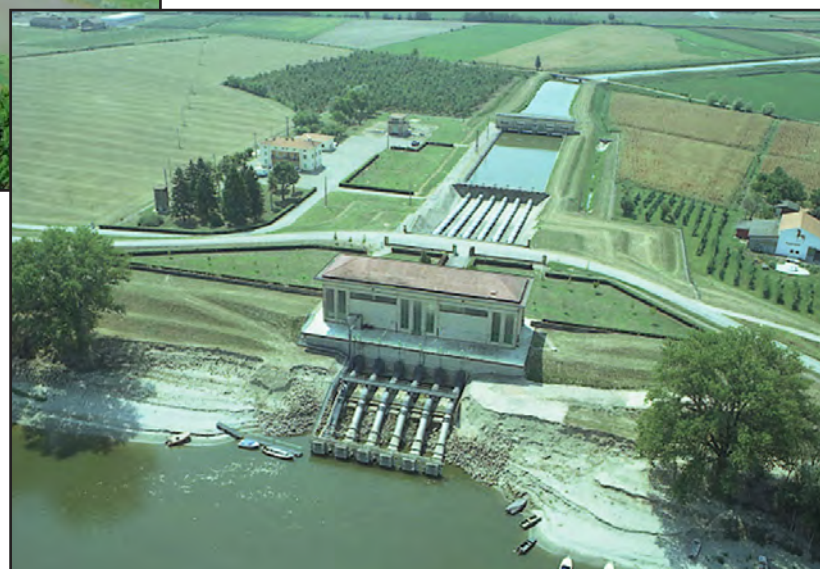

**Vista aerea - Impianto Idrovo di derivazione
idrica Sabbioncello
(Comune di Quingentole - MN)**

Impianto Idrovo di scolo Santa Bianca (località Santa Bianca - Comune di Bondeno - FE)



Prospetto esterno



Vista degli interni

Botte Napoleonica (Comune di Bondeno - FE)



Prospetto esterno



Vista degli interni

Impianto Idrovoro di scolo e derivazione idrica Pilastresi (località Stellata - Comune di Bondeno - FE)



Prospetto esterno



Vista degli interni

Chiavica Foscaglia (Comune di Finale Emilia - MO)



Prospetto esterno



Vista degli interni

Cassa di Espansione del Canale di San Giovanni (località Manzolino, Comune di Castelfranco Emilia - MO)



Stabilimento Idrovoro di scolo Bondeno - Palata (località Santa Bianca - Comune di Bondeno - FE)



Prospetto esterno



Vista degli interni

Impianto Idrovoce di derivazione idrica Sabbioncello (Comune di Quingentole - MN)



Vista esterna



Vista degli interni

Impianto Pluvirriguo Concordia Sud (località San Giacomo Roncole - Comune di Mirandola - MO)



Prospetto esterno



Vista degli interni

Impianto Idrovoro Sussidiario I Pilastresi (località Stellata - Comune di Bondeno - FE)



Impianto Idrovoro Sussidiario Il Pilastresi (località Stellata - Comune di Bondeno - FE)



Impianto di pompaggio mobile Chiavica Secchia (località Sorbara - Comune di Bomporto - MO)



Manufatto antico



Piattaforma galleggiante

Impianto di pompaggio mobile Campazzo (località Campazzo - Comune di Nonantola - MO)



Sbarramento Guazzaloca (Comune di Crevalcore - BO)



Impianto Accatà (Comune di San Giovanni in Persiceto - BO)



Impianto di Cento (Comune di Cento - BO)



Prospetto esterno



Canalina CER

Preso del Canale San Pietro (Comune di Vignola - MO)



Vista esterna



Vista degli interni

Impianto Pluvirriguo Diamante (Comune di Vignola - MO)



Vista esterna



Vista degli interni

Traversa di Castellarano (località San Michele dei Mucchietti - Comune di Sassuolo - MO)



Sistema Idraulico 'il Dosile' (località il Dosile- Comune di Sassuolo-MO)



Presidio idrogeologico in collina e montagna



Altri riflessi dell'attività di bonifica sulla qualità dell'ambiente

